teleradioerre

3° Coppa "Apulia" di Calcio Tavolo Super 9 10-11 marzo Palestra Taralli via Carlo Baffi, 27 - Foggia

STREAMING TV
CLICCA E GUARDA teleradioerre ... in diretta

NEWS

SANT'AGATA DI PUGLIA, lunedì 12 marzo 2012 - ORE 18.04

Uccio De Santis sceglie Sant'Agata per il suo nuovo film

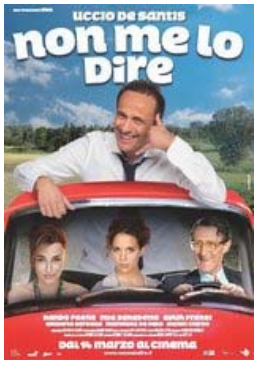

Puntuale ed inossidabile la passione del comico Uccio De Santis verso il Comune di Sant'Agata di Puglia, non dimenticando mai di sceglierla come location delle sue produzioni artistiche, sia televisive che, questa volta, cinematografiche. Non a caso il primo ciak della sua prima esperienza artistica sul grande schermo Uccio ha scelto di girarlo nel centro dei Monti Dauni, il 12 settembre 2012, giorno del suo compleanno. C'e' emozionante attesa per l'uscita, programmata per il 14 Marzo, con distribuzione Bolero Film su scala nazionale, il film, on the road, girato in vari luoghi della Puglia, dalla Capitanata (unica location Sant'Agata) alla Bat, a Bari e nel Salento, narra la storia di Lello Morgese, un affermato comico pugliese che viene lasciato dalla moglie, stanca di essere trascurata dai numerosi impegni lavorativi del marito. Lello entra in crisi e abbandona il teatro, mettendo in seria difficoltà la compagnia che, senza il suo leader carismatico, non riscuote più i successi di un tempo. Per combattere la depressione, Lello si rivolge ad uno psichiatra, che gli prescrive una cura alquanto bizzarra: ritrovare l'entusiasmo per il lavoro attraverso l'affetto dei suoi fans. Sarà proprio in questo viaggio alla ricerca dei suoi sostenitori che Lello ritroverà se stesso, imbattendosi in una serie di stravaganti personaggi e di rocambolesche avventure, che lo condurranno ad un incontro inaspettato. Con Uccio l'intero cast del Mudù, ed i bravissimi Mia Benedetta, Aylin Prandi, Nando Paone e la partecipazione di Gianni Ciardo. Regia di Vito Cea.

redazione Teleradioerre